

Obecní úřad Stožec

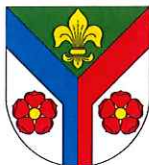

Stožec 25, 384 44 Stožec

Vaše značka:	Číslo jednací:	Vyřizuje:	Ve Stožci dne:
	Stož-715/2019	Miroslav Karabec	24.7.2019

Věc: **Zveřejnění záměru podle ust. § 39 odst. 1 zákona č. 128/2000 Sb., v platném znění**

Obec Stožec tímto ve smyslu ust. § 39 odst. 1 zákona č. 128/2000 Sb. v platném znění zveřejňuje záměr prodat pozemek p.č. 231/14 nově vzniklého dle GP č. 317-113/2014 v k.ú. České Žleby, viz mapový podklad.

Případní zájemci se mohou k prodeji vyjádřit v kanceláři OÚ Stožec nebo vyjádření zaslat na adresu Obce Stožec uvedenou v zápatí nejpozději **do 8.8.2019**.

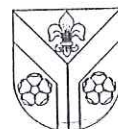

OBEC STOŽEC
384 44 STOŽEC 25
Tel.: 603 169 163
E-mail: starosta@stozec.cz
www.stozec.cz

Miroslav Karabec
starosta obce

Příloha: GP č. 317-113/2014

Vyvěšeno: 24.7.2019

Sejmuto: 8.8.2019

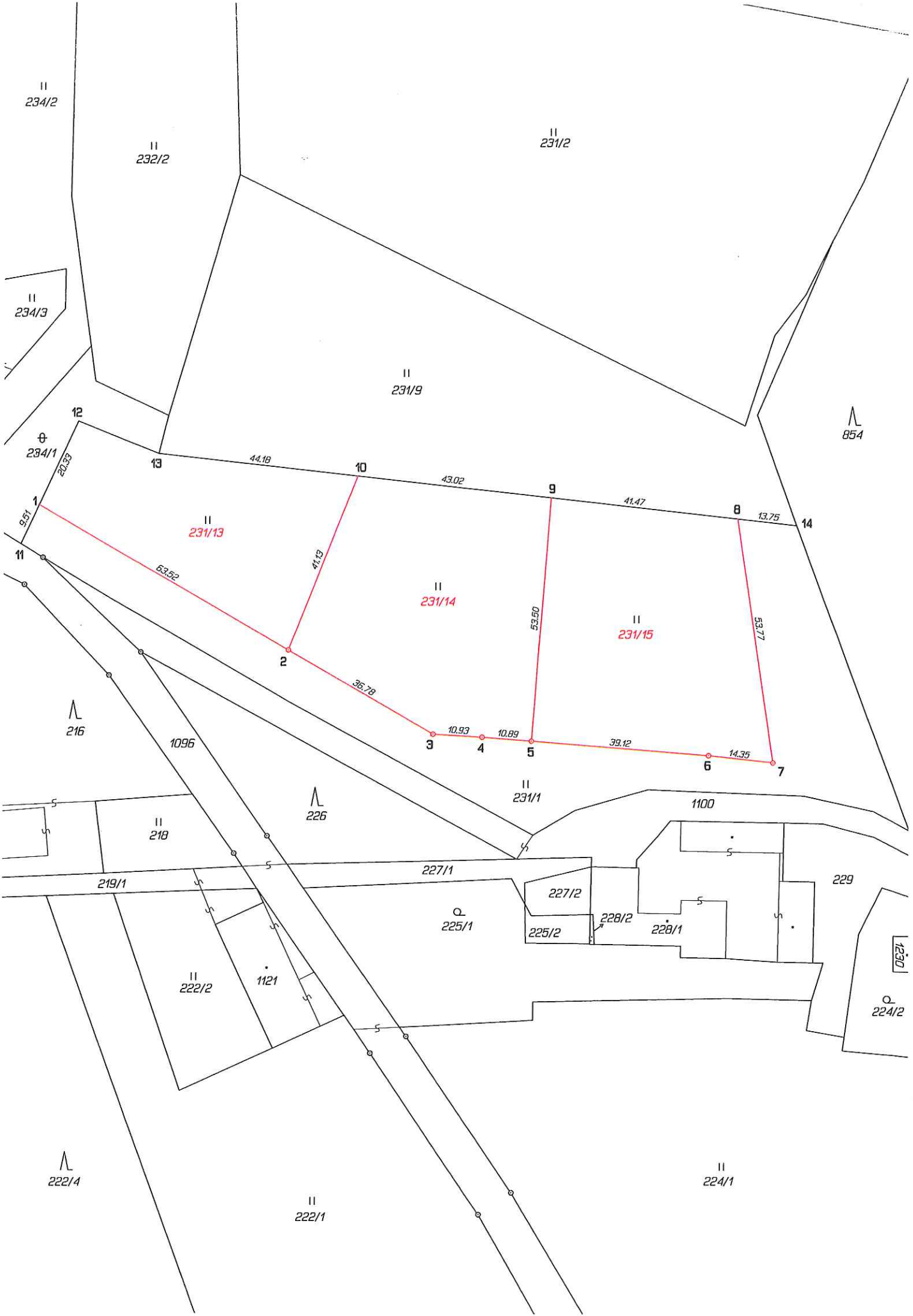

II
234/2

II
232/2

II
231/2

II
234/3

II
231/9

854

II
234/1

II
231/13

II
231/14

II
231/15

12

13

10

9

8

14

11

2

3

4

5

6

7

216

1096

226

II
231/1

1100

II
218

219/1

227/1

227/2

229

225/1

225/2

228/2

228/1

1230

224/2

II
222/2

1121

222/4

II
222/1

II
224/1

VÝKAZ DOSAVADNÍHO A NOVÉHO STAVU ÚDAJŮ KATASTRU NEMOVITOSTÍ

Dosavadní stav				Nový stav											
Označení pozemku parc. číslem	Výměra parcely		Druh pozemku Způsob využití	Označení pozemku parc. číslem	Výměra parcely		Druh pozemku Způsob využití	Typ stavby Způsob využití	Zpús. určení výměr	Porovnání se stavem evidence právních vztahů					
	ha	m ²			ha	m ²				Díl přechází z pozemku označeného v katastru nemovitostí	dřívější poz. evidenci	Číslo listu vlastnictví	Výměra dílu ha m ²		Označení dílu
231/1	1	00	24	travní p.	231/1	31	47	travní p.		0	231/1	10001	31	47	
					231/13	18	16	travní p.		0	231/1	10001	18	16	
					231/14	25	27	travní p.		0	231/1	10001	25	27	
					231/15	25	34	travní p.		0	231/1	10001	25	34	
	1	00	24		1	00	24								

Výkaz údajů o bonitovaných půdně ekologických jednotkách (BPEJ) k parcelám nového stavu

Parcelní číslo podle katastru nemovitostí		Kód BPEJ	Výměra		BPEJ na dílu parcely	Parcelní číslo podle katastru nemovitostí		Kód BPEJ	Výměra		BPEJ na dílu parcely
zjednodušené evidence	ha		m ²	ha		m ²	zjednodušené evidence		ha	m ²	
231/1		93624	10	90		231/14	93644	25	27		
		93644	20	57		231/15	93644	25	34		
231/13		93644	18	16							

Seznam souřadnic (S-JTSK)
Číslo bodu Souřadnice pro zápis do KN
Y X KK Poznámka

1	807220.97	1170091.97	8	pl.mezník - neodpovídající §91 katastrální vyhlášky
2	807170.64	1170130.75	3	pl.mezník
3	807141.51	1170153.20	3	pl.mezník
4	807130.90	1170155.26	3	pl.mezník
5	807120.15	1170157.55	3	pl.mezník
6	807081.86	1170165.73	3	pl.mezník
7	807067.95	1170169.15	3	pl.mezník
8	807068.59	1170115.38	8	pl.mezník - neodpovídající §91 katastrální vyhlášky
9	807108.82	1170105.32	8	pl.mezník - neodpovídající §91 katastrální vyhlášky
10	807150.54	1170094.89	8	pl.mezník - neodpovídající §91 katastrální vyhlášky
11	807226.14	1170099.95	8	doč.st.-dř.kolík
12	807209.89	1170074.87	8	doč.st.-dř.kolík
13	807193.42	1170084.16	8	doč.st.-dř.kolík
14	807055.24	1170118.72	8	doč.st.-dř.kolík

GEOMETRICKÝ PLÁN pro rozdělení pozemku	Geometrický plán ověřil úředně oprávněný zeměměřický inženýr:	Stejnopis ověřil úředně oprávněný zeměměřický inženýr:
	Jméno, příjmení: <i>Ing. Alena Dohmalová</i>	Jméno, příjmení: <i>Ing. Ondřej Dohnal</i>
	Číslo položky seznamu úředně oprávněných zeměměřických inženýrů: <i>544/95</i>	Číslo položky seznamu úředně oprávněných zeměměřických inženýrů: <i>2716/2015</i>
	Dne: <i>1. října 2014</i> Číslo: <i>77/2014</i>	Dne: <i>28. června 2019</i> Číslo: <i>108/2019</i>
	Náležitosti a přesnosti odpovídá právním předpisům.	Tento stejnopis odpovídá geometrickému plánu v elektronické podobě uloženému v dokumentaci katastrálního úřadu.
Vyhotovitel: <i>Milošlav Toušek, GEO-MT Husova 240 384 21 Husinec</i>	Katastrální úřad souhlasí s očíslováním parcel.	Ověření stejnopisu geometrického plánu v listinné podobě.
Číslo plánu: <i>317 - 113/2014</i>	KÚ pro Jihočeský kraj KP Prachatice Ing. Zdeňka Beranová PGP-673/2014-306 2014.10.10 09:01:40 CEST	
Okres: <i>Prachatice</i>		
Obec: <i>Stožec</i>		
Kat. území: <i>České Žleby</i>		
Mapový list: <i>GUST Z.S.IV-33-15</i>		
Dosavadním vlastníkům pozemků byla poskytnuta možnost seznámit se v terénu s průběhem navrhovaných nových hranic, které byly označeny předepsaným způsobem: <i>pl.mezníky</i>		