ÚP STOŽEC

k. ú. České Žleby, Horní Cazov, Radvanovice, Stožec

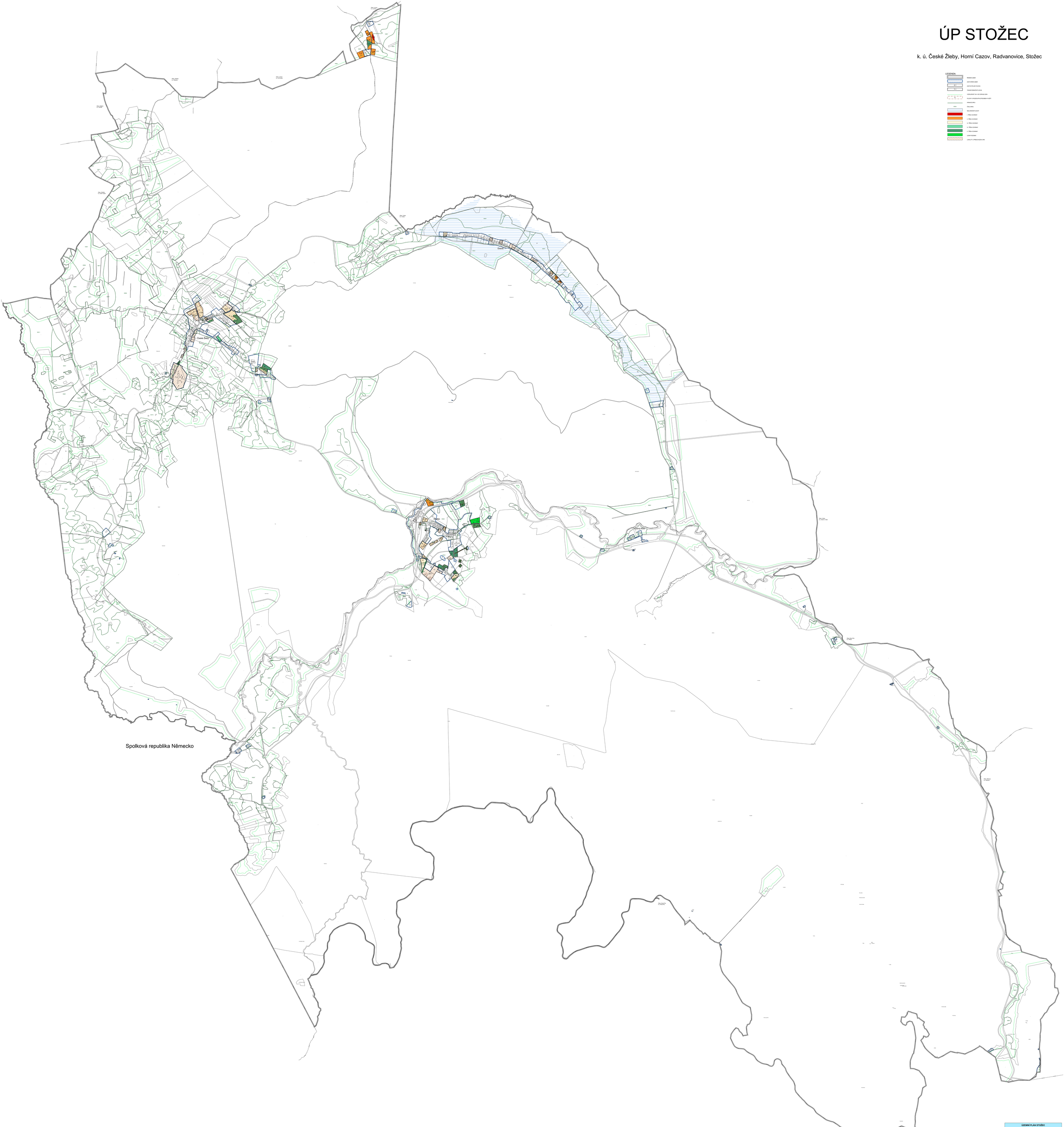

ÚZEMNÍ PLÁN STOŽEC

ČÁST: ODŮVODNĚNÍ ÚP	ZÁZNAM O ÚČINNOSTI ÚZEMNÍHO PLÁNU STOŽEC
PROJEKTOVÝ ATELIÉR AD s.r.o. IČO: 496 01 - ZAREZA AI DAVEL	ZÁZNAM O ÚČINNOSTI
AUDRA s. r. o. Bezdružická, 414 01, Tel., fax: 417 / 570, 566 27 480 www.audra.cz, sekretariat@audra.cz, IČ 26 44 471, DIČ CZ26 44 471	
ZPRACOVATEL: AD - AUDRA s.r.o. Žatec	
HLAVNÍ INŽENÝR PROJEKTU: Ing. Petr Jeník, autorizovaný architekt	Digitálně podepsal Ing. arch. Jaroslav Daněk Datum: 2026.04.16 13:04:15 +02'00'
ZAKÁZKA: 15-08-0476	5 / 1
ÚZEMNÍ CELEK: STOŽEC	

ZÁZNAM O ÚČINNOSTI

DATUM NABYTÍ ÚČINNOSTI OP	
POŘIZOVATEL:	MĚSTSKÝ ÚŘAD, STAVEBNÍ ÚŘAD, KOMÁRNO
OBEC SPRÁVNÍ OBVOD:	OBEC KOPAČ
ÚZEMNÍ PLÁN VYDAL ZASTUPITELSTVO OBCE:	ZASTUPITELSTVO OBCE STOŽEC
ZÁZNAM O ÚČINNOSTI ÚZEMNÍHO PLÁNU:	
DATUM:	PODPIS A RAZÍTKO: